

Plan de incadrare in zona Scara 1:2000

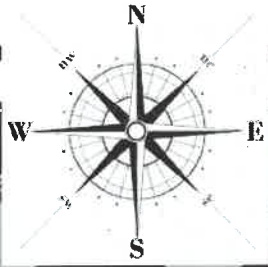

LEGENDA

Zona studiata

S desfiintata = 181.00 mp
S construita = 170.00 mp
S desfasurata = 170.00 mp

BILANT TERITORIAL

Suprafata teren = 931.00 mp din care

Procentul de ocupare al terenului P.O.T. :
EXISTENT - 19.50% | PROPUȘ - 18.25%

Coefficientul de utilizare al terenului C.U.T. :
EXISTENT - 0.195% | PROPUȘ - 0.182

PARAMETRI URBANISTICI

- * CLASA DE IMPORTANȚĂ - IV
- * CATEGORIA DE IMPORTANȚĂ - D
- * ZONA SEISMICA - $a_g = 0,35g$; $T_c = 1.00$ s
- * GRAD DE REZISTENȚĂ LA FOC - III

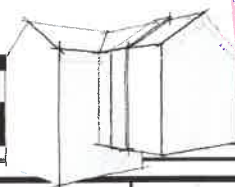

Stamp: ARHITECT ȘEF Ovidiu



S.C. EUROVEST S.R.L.
Nr. înregistrat comercial J 10 1952 2007
Cod unic de înregistrare RO22329542
Cont trezorerie RO821REZ1665069XXX009168 Trezoreria Buzău
str. Republicii, nr. 13A, jud. Buzău, România

Beneficiar

**SAMOILA ALIN-FLORIN
SAMOILA ALEXANDRA**

Proiect nr.
EVT20/2023

SPECIFICATIE	NUME	SEMNATURA	SCARA :	Titlu proiect	Faza
SEF PROIECT	arh. Ovidiu APETREI		1:2000	Adresa:	D.T.A.C.
PROIECTAT	arh. ing. Julien ANGHELUTA		Data:	Titlu plansa:	Plansa nr.
DESENAT	arh. Andrei TODERASCU		2023		A0
				DESFIINTARE CORPURI C1, C2 SI CONSTRUIRE LOCUINTA PARTER	
				sat Grivita, comuna Grivita, judetul Vaslui	
				PLAN ÎNCADRARE IN ZONA	

format A4

Plan de amplasament și delimitare a imobilului
Scara 1 : 500

Nr. cadastral	Suprafața măsurată	Adresa imobilului
12302	931 mp	T 26; P 768; 769 ;sat Grivita, com. Grivita, jud. Vaslui
Cartea funciară nr.	UAT	GRIVITA

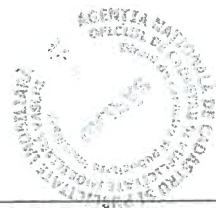
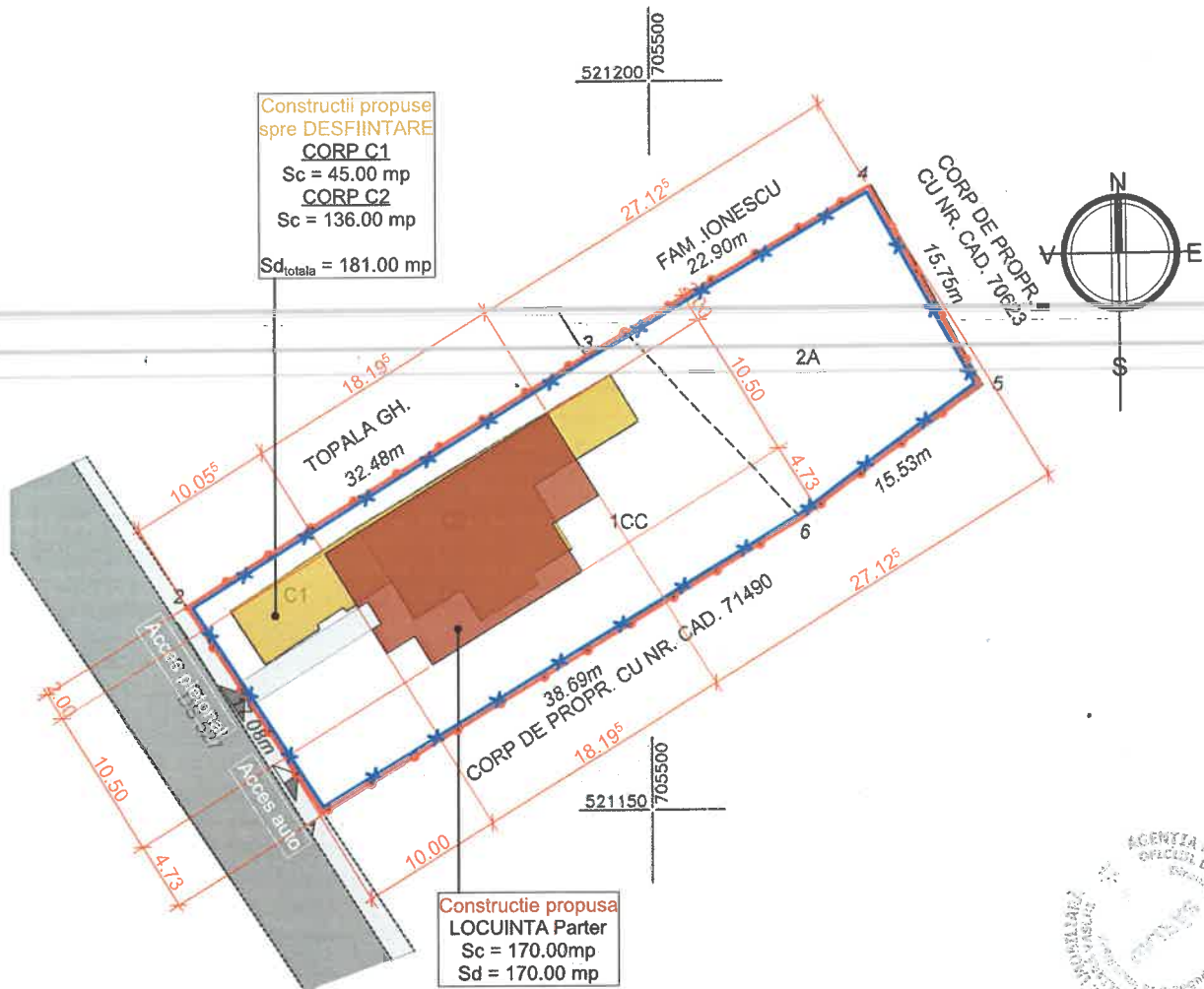

A. Date referitoare la teren				
Nr. parcelă	Categorie de folosință	Suprafața (mp)	Valoarea de impozitare (lei)	Mențiuni
1	CC	640		Imprejmuț cu gard din scandura si plasa sarma.
2	A.	291		
Total		931		

B. Date referitoare la construcții			
Cod constr.	Suprafața construită la sol (mp)	Valoarea de impozitare (lei)	Mențiuni
C1	45		Casa de locuit construita in anul 1965 din chirpici acoperita cu tabla
C2	136		Anexa.
Total	181		

Suprafața totală măsurată = 931 mp
Suprafața din act = 900 mp

CERTIFICAT DE AUTORIZARE
Executant: **LAURENTIU-VICENȚIU**
Confirm executarea măsurătorilor din teren, corectitudinea și coerența documentației cadastrale și corespunderea acesteia cu realitatea din teren.
Nr. 000/2017
Data: 06.07.2017
LAURENTIU-VICENȚIU
Categorie: *

Inseamna
Confirm introducerea imobilului în baza de date integrată și atribuirea numărului cadastral și a numărului de cadastru.
Parafa, semnătura și ștampila
AGENZIA NAȚIONALĂ DE CADASTRU ȘI TERENURI
OFICIUL DE CADASTRU ȘI TERENURI
RAGOVEANU
19. JUL. 2017