

LEGENDA

RETEA ELECTRICA MODERNIZATA CU LAMPI LED:	LIMITE INTRAVILAN LOCALITATE
 TRONSON MODERNIZAT CU LAMPI LED NOI 30W	
 TRONSON EXTINDERE CU STALPI NOI SI LAMPI LED NOI DE 30W	

# SAT ODAIA BURSUCANI

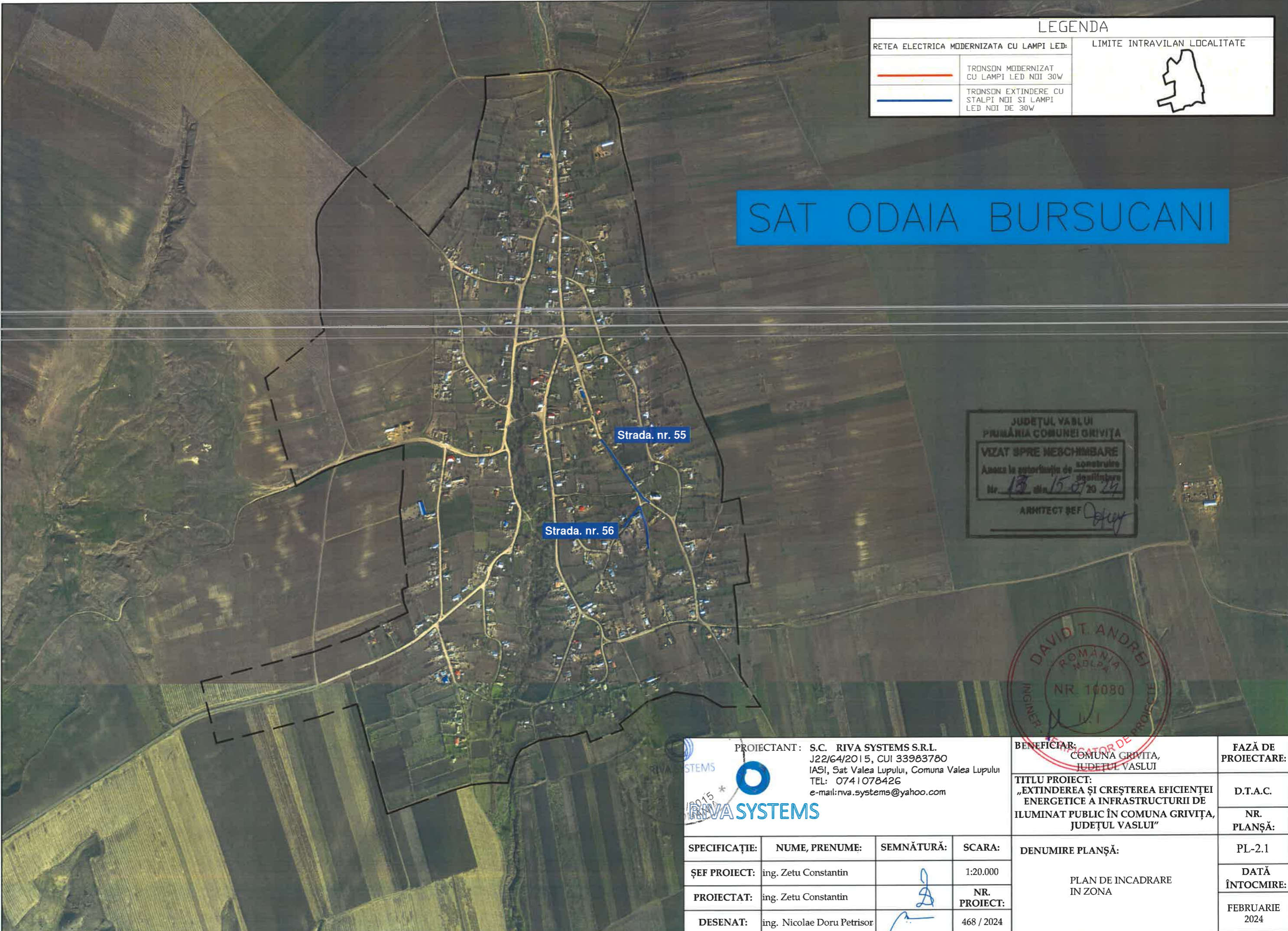

JUDEȚUL VASLUI  
 PRIMĂRIA COMUNEI GRIVIȚA  
 VIZAT SPRE NEBSCHIMBARE  
 Amasa la autoritatea de construire  
 Nr. 13 din 15.07.2024  
 ARHITECT ȘEF *[Signature]*

DAVID T. ANDREI  
 ROMANIA  
 NR. 10080  
 INGINER

 PROIECTANT: S.C. RIVA SYSTEMS S.R.L. J22/64/2015, CUI 33983780 IASI, Sat Valea Lupului, Comuna Valea Lupului TEL: 0741078426 e-mail: rva.systems@yahoo.com	BENEFICIAR:		FAZĂ DE PROIECTARE:
	COMUNA GRIVIȚA, JUDEȚUL VASLUI		D.T.A.C.
TITLU PROIECT:		NR. PLANȘĂ:	
„EXTINDEREA ȘI CREȘTEREA EFICIENȚEI ENERGETICE A INFRASTRUCTURII DE ILUMINAT PUBLIC ÎN COMUNA GRIVIȚA, JUDEȚUL VASLUI”		PL-2.1	
SPECIFICAȚIE:	NUME, PRENUME:	SEMNĂTURĂ:	SCARA:
ȘEF PROIECT:	ing. Zetu Constantin	<i>[Signature]</i>	1:20.000
PROIECTAT:	ing. Zetu Constantin	<i>[Signature]</i>	NR. PROIECT:
DESENAT:	ing. Nicolae Doru Petrisor	<i>[Signature]</i>	468 / 2024
DENUMIRE PLANȘĂ:		DATA ÎNTOCMIRE:	
PLAN DE INCADRARE IN ZONA		FEBRUARIE 2024	



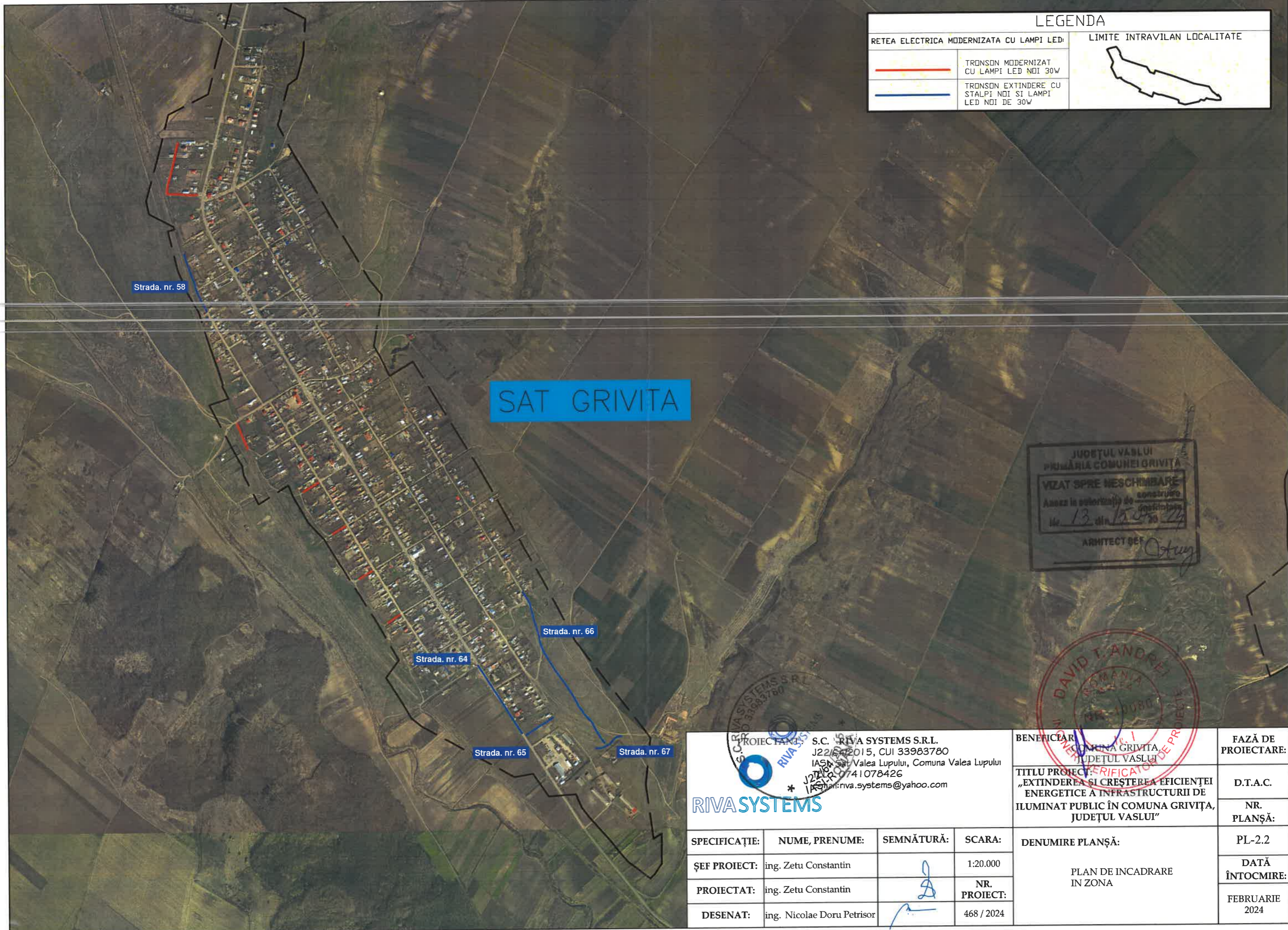

RETEA ELECTRICA MODERNIZATA CU LAMPI LED:		LIMITE INTRAVILAN LOCALITATE
	TRONSON MODERNIZAT CU LAMPI LED NOI 30W	
	TRONSON EXTINDERE CU STALPI NOI SI LAMPI LED NOI DE 30W	

SAT GRIVITA

JUDEȚUL VASLUI  
 PRIMĂRIA COMUNEI GRIVIȚA  
 VIZAT SPRE NESCAMBARE  
 Anexa la autorizația de construcție  
 Nr. 13 din 15.02.2024  
 ARHITECT GET *GET*

 PROIECTANT: S.C. RIVA SYSTEMS S.R.L. J22/54/2015, CUI 33983780 IASM Sat Valea Lupului, Comuna Valea Lupului TEL: 0741078426 E-mail: riva.systems@yahoo.com				BENEFICIAR: COMUNA GRIVIȚA, JUDEȚUL VASLUI	FAZĂ DE PROIECTARE:  D.T.A.C. NR. PLANȘĂ: PL-2.2
TITLU PROIECT: VERIFICAT „EXTINDEREA ȘI CREȘTEREA EFICIENȚEI ENERGETICE A INFRASTRUCTURII DE ILUMINAT PUBLIC ÎN COMUNA GRIVIȚA, JUDEȚUL VASLUI”				PLAN DE INCADRARE IN ZONA	DATA ÎNTOCMIRE: FEBRUARIE 2024
SPECIFICAȚIE:	NUME, PRENUME:	SEMNĂTURĂ:	SCARA:		DENUMIRE PLANȘĂ:
ȘEF PROIECT:	ing. Zetu Constantin		1:20.000		PLAN DE INCADRARE IN ZONA
PROIECTAT:	ing. Zetu Constantin		NR. PROIECT:		
DESENAT:	ing. Nicolae Doru Petrisor		468 / 2024		



# SAT TRESTIANA

LEGENDA	
RETEA ELECTRICA MODERNIZATA CU LAMPI LED	LIMITE INTRAVILAN LOCALITATE
 TRONSON MODERNIZAT CU LAMPI LED NOI 30W	
 TRONSON EXTINDERE CU STALPI NOI SI LAMPI LED NOI DE 30W	

Strada nr. 72

Strada nr. 71

Strada nr. 70

Strada nr. 69



Strada nr. 68

Strada nr. 73

JUDEȚUL VASLUI  
 PRIMĂRIA COMUNEI GRIVIȚA  
 VIZAT SPRE NEBSCHIMBARE  
 Asoci la autorizația de construire  
 Nr. 13 din 15.07.2024  
 ARHITECT ZETU

DAVID T. ANDREI  
 ROMANIA  
 BUCUREȘTI  
 NR. 10000

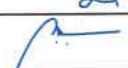

PROIECTANT: S.C. RIVA SYSTEMS S.R.L. J22/264/2015, CUI 33983780 Sat Valea Lupului, Comuna Valea Lupului Tel: 0741078426 Email: rva.systems@yahoo.com				BENEFICIAR: COMUNA GRIVIȚA, JUDEȚUL VASLUI	FAZĂ DE PROIECTARE:
TITLU PROIECT: „EXTINDEREA ȘI CREȘTEREA EFICIENȚEI ENERGETICE A INFRASTRUCTURII DE ILUMINAT PUBLIC ÎN COMUNA GRIVIȚA, JUDEȚUL VASLUI”				VERIFICATOR D.	D.T.A.C.
SPECIFICAȚIE:	NUME, PRENUME:	SEMNĂTURĂ:	SCARA:	DENUMIRE PLANȘĂ:  PLAN DE INCADRARE IN ZONA	NR. PLANȘĂ:
ȘEF PROIECT:	ing. Zetu Constantin		1:20.000		DATĂ ÎNTOCMIRE:
PROIECTAT:	ing. Zetu Constantin		NR. PROIECT:		FEBRUARIE 2024
DESENAT:	ing. Nicolae Doru Petrisor		468 / 2024		