

PLAN DE ÎNCADRARE ÎN ZONĂ
scara 1:5000

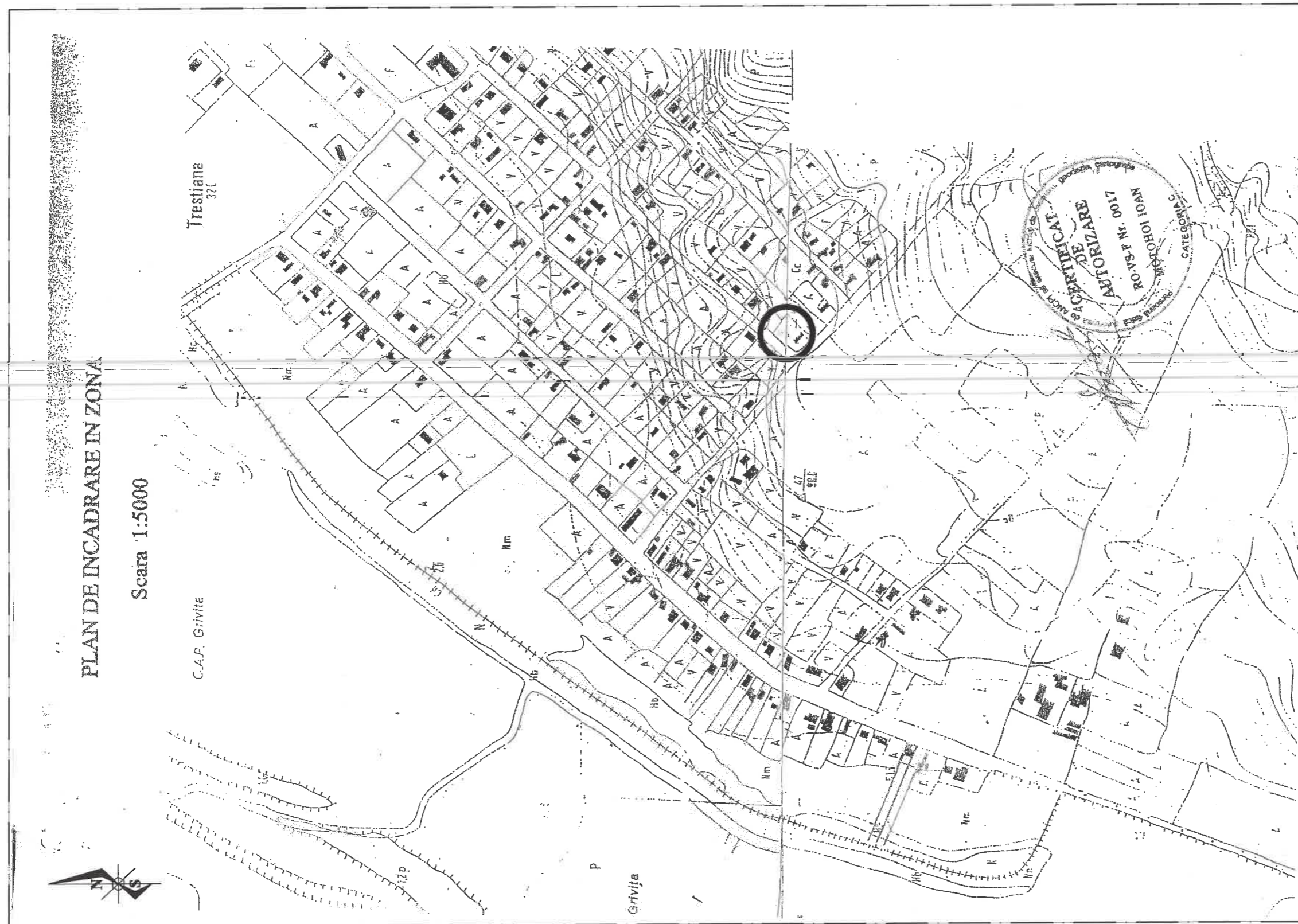

PLAN DE ÎNCADRARE ÎN ZONĂ

Scara 1:5000

Trestiana 37C

C.A.P. Grivița

Grivița

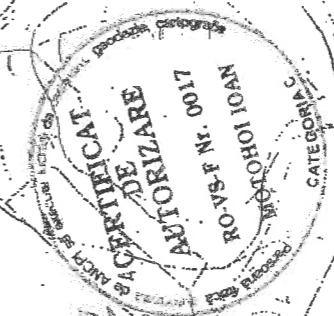

○ Amplasament Obiectiv

Nota:

1. Amplasamentul obiectivului se află în zona de seismicitate a cărei valoare de vârf a accelerației terenului pentru proiectare este $a_g=0.35g$ și perioada de colț $T_c=1.0s$, conform prevederilor normativului P100-1/2013-cod de proiectare seismică-Partea I.
2. Clasa de importanță IV.
3. Categoria de importanță D.

Verificator:					
Verificator/Expert	Nume și prenume	Semnatura	Cerinta	Referat ; data:	
S.C. PROART INSTAL S.R.L. VASLUI J 37/628/2022			Beneficiari: <i>Furmuș Florin-Neculai și Furmuș Mimi-Mariana</i>		Nr. Proiect:
Administrator: <i>Ing. Bigu Dragoș-Bogdan</i>			Construire locuință parter Str. 1 Decembrie 1918, Nr. 2, Satul Trestiana, Comuna Grivița, Județul Vaslui		72/2024
Specificatie	Nume și prenume	Semnatura	Scara:	Denumire plansa:	
SEF PROIECT	Arh. Hanganu Gabriela	<i>[Signature]</i>	1:5000	PLAN DE ÎNCADRARE ÎN ZONĂ	
PROIECTAT	Arh. Hanganu Gabriela	<i>[Signature]</i>	Data:	Nr Plansa:	
DESENAT	Ing. Brasoveanu Ovidiu	<i>[Signature]</i>	22.05.2024	A ₁	
Documentatie realizata cu AUTOCAD LT 2009-pachet 5 licente					

PLAN DE SITUAȚIE
scara 1:500

Anexa 1.35 la regulament

PLAN DE AMPLASAMENT SI DELIMITARE A IMOBILULUI
Scara 1 : 500

Nr.cadastral	Suprafata masurata a imobilului (mp)	Adresa imobilului
72432	295.00	Sat Trestiana T22/P748
Nr. Cartea Funciara	Unitatea Administrativ Teritoriala (UAT)	Com. Grivita

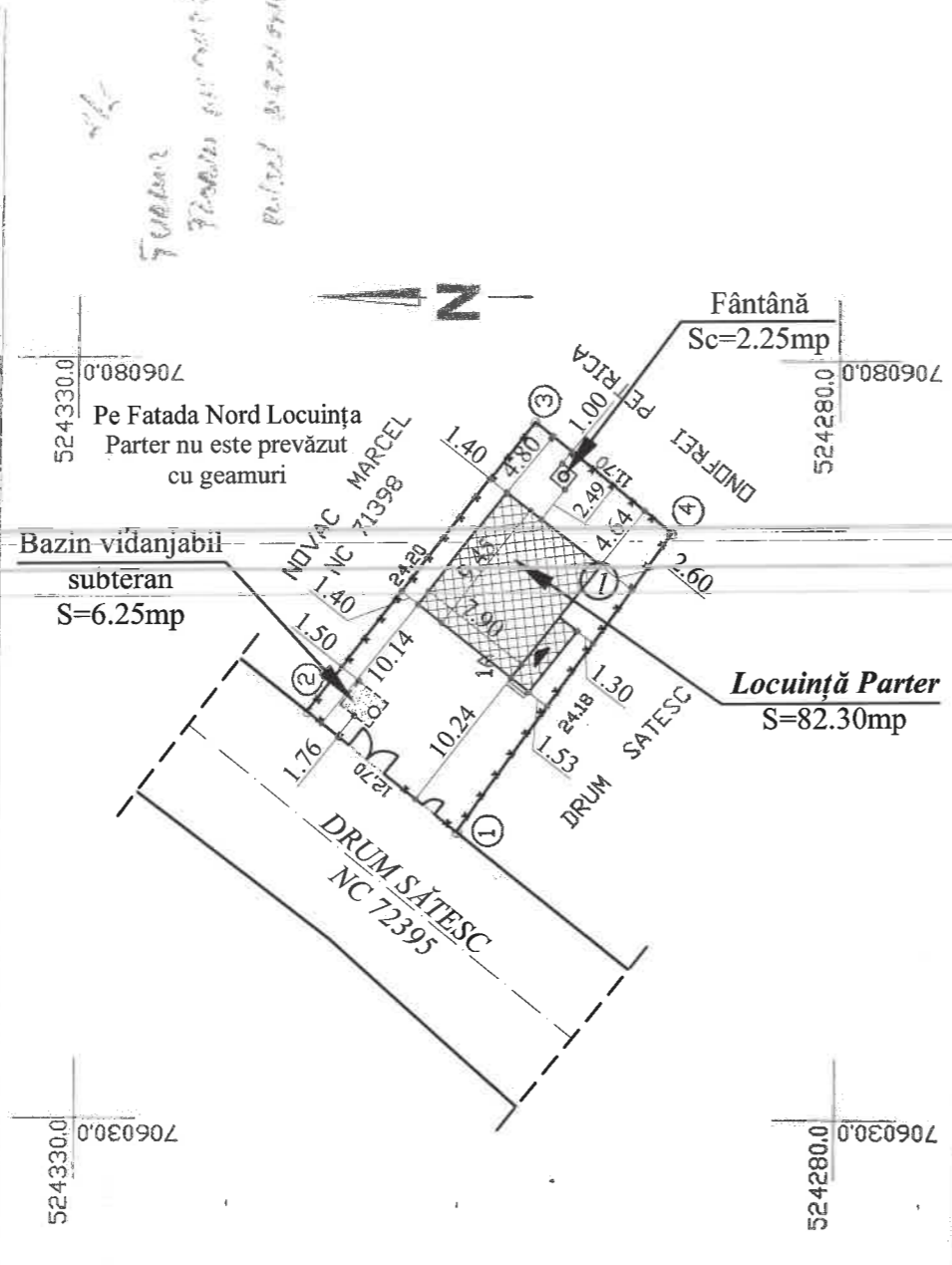

A. Date referitoare la teren		B. Date referitoare la constructii	
Nr. parcela	Categoria de folosinta	Suprafata (mp)	Mentiluni
1	A	295.00	Imprejmuit cu gard de plasa
Total		295.00	
Cod constr.	Suprafata construita (mp)	Mentiluni	
Total			
Suprafata totala masurata=295.00 mp		Suprafata din act=	
Inspector		Confirm introducerea imobilului in baza de date integrate si atribuirea numarului cadastral	
OFICIUL DE CADASTRU SI TERENURI AL JUDEȚULUI VASLUI		INȘTIȘĂTOR DE CADASTRU ȘI TERENURI MĂDĂLIN	
Data		07. OCT. 2017	

- Nota:**
- COTA ±0.00 este cu +45cm față de cota terenului amenajat actual (CTA) în punctul 1 din planul de situație, planșa A2.
 - Amplasamentul construcției proiectate se află în zona de seismicitate a cărei valoare de vârf a accelerației terenului pentru proiectare este $a_g=0.35g$ și perioada de colț $T_c=1.0s$, conform prevederilor normativului P100-1/2013-cod de proiectare seismică-Partea I.
 - Înălțimea la streșină este 2.85m iar înălțimea la coamă este 5.85m.
 - Construcția se încadrează în clasa de importanță IV și categoria de importanță I.

JUDEȚUL VASLUI
PRIMĂRIA COMUNEI GRIVIȚA
VIZAT SPRE NESCHIMBARE
Anexa la autorizația de construire
Nr. 12 din 15.09.2024

ORDINUL ARHITECTILOR
DIN ROMANIA
156
Gabriela HANGANU
Arhitect cu drept de semnătură

NOTA:
Fântâna are debitul mai mic decât 0.2litri/secundă si conform alin. (2), art. 9 din Legea nr.107/1996 nu este necesar obținerea avizului de gospodărire a apelor.

Ac=82.30mp
Ad=82.30mp
Volum=210.00mc
P.O.T.=27.90%
C.U.T.=0.279

Beneficiari: Furmuz Florin-Neculai și Furmuz Mimi-Mariana

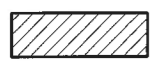

Amplasament locuință parter Sc=82.30m²

Suprafață teren conf. act=295.00mp
Suprafață teren conf. măsurători=295.00mp
Suprafață teren pentru care se solicită C.U.=295.00mp

NOTA:
- Pe amplasamentul studiat nu exista lucrari de imbunatatiri funciare (statii pompare, canale si artere de scurgere a apei).
- Pe amplasamentul nu se vor realiza rigole de colectare a apelor pluviale. Apele pluviale se vor dirija în zona cu scurgere directă în sol.

Verificator:				
Verificator/Expert	Nume si prenume	Semnatura	Cerinta	Referat ; data:
S.C. PROART INSTAL S.R.L. VASLUI				Beneficiari: Furmuz Florin-Neculai și Furmuz Mimi-Mariana
J 37/628/2022				Construire locuință parter
Administrator: Ing. Bigu Dragoș-Bogdan				Str. 1 Decembrie 1918, Nr. 2, Satul Trestiana, Comuna Grivita, Județul Vaslui
Specificatie	Nume si prenume	Semnatura	Scara:	Denumire plansa:
SEF PROIECT	Arh. Hanganu Gabriela		1:1000	
PROIECTAT	Arh. Hanganu Gabriela		Data:	PLAN DE SITUAȚIE
DESEANAT	Ing. Brasoveanu Ovidiu		22.05.2024	
				Nr. Proiect:
				72/2024
				Etapa:
				D.T.A.C.
				Nr Plansa:
				A ₂