

PLAN DE ÎNCADRARE ÎN ZONĂ
scara 1:5000



JUDEȚUL VASLUI
PRIMĂRIA COMUNEI GRIVIȚA
VIZAT SPRE NESCHIMBĂRE
Anexa la autorizația de
Nr. 10 din 29.05.2015
ARHITECT ȘEF



Amplasament Obiectiv

ORDINUL ARHITECTILOR
DIN ROMANIA
4158
Vasile
PUJDE
Arhitect cu drept de semnatura

Nota:

- Amplasamentul construcției proiectate se află în zona de seismicitate a cărei valoare de vârf a accelerației terenului pentru proiectare este $a_g=0.35g$ și perioada de colț $T_c=1.0s$, conform prevederilor normativului P100-1/2013-cod de proiectare seismică-Partea I.
- Construcția se încadrează în clasa de importanță IV și categoria D.

Verificator:			Referat ; data:	
Verificator/Expert	Nume si prenume	Semnatura	Cerinta	
Proiectant:	S.C. PLATINIT VASLUI S.R.L.-VASLUI J 37/520/2008		Beneficiar: Munteanu Iulian Doru Construire Locuință P+M și împrejmuire teren loc. Grivița, Comuna Grivița, județul Vaslui	
Administrator:	Ing. Bîgu Daniel		Nr. Proiect: 13/2015	
Specificatie	Nume si prenume	Semnatura	Scara: 1:5000	Etapa: D.T.A.C. Constructii
SEF PROIECT	Arh. Bujdei Vasile		Data: 10.02.2015	Denumire plansa: PLAN DE ÎNCADRARE ÎN ZONĂ
PROIECTAT	Arh. stagiar Bîgu Alexandra			
DESENAT	Ing. Brasoveanu Ovidiu			
			Nr Plansa: A₀	

Anexa Nr. 11		PLAN DE AMPLASAMENT SI DELIMITARE A IMOBILULUI SCARA 1:1000	
Nr. Cadastral	Suprafata masurata	Adresa imobilului	
74480	1049 mp	Intravilan: jud. Vaslui, UAT Grivita, loc. Grivita, tarla 92, parcela 1511, 1539, lot9	
Cartea Funciara Nr.	U.A.T.	Grivita	

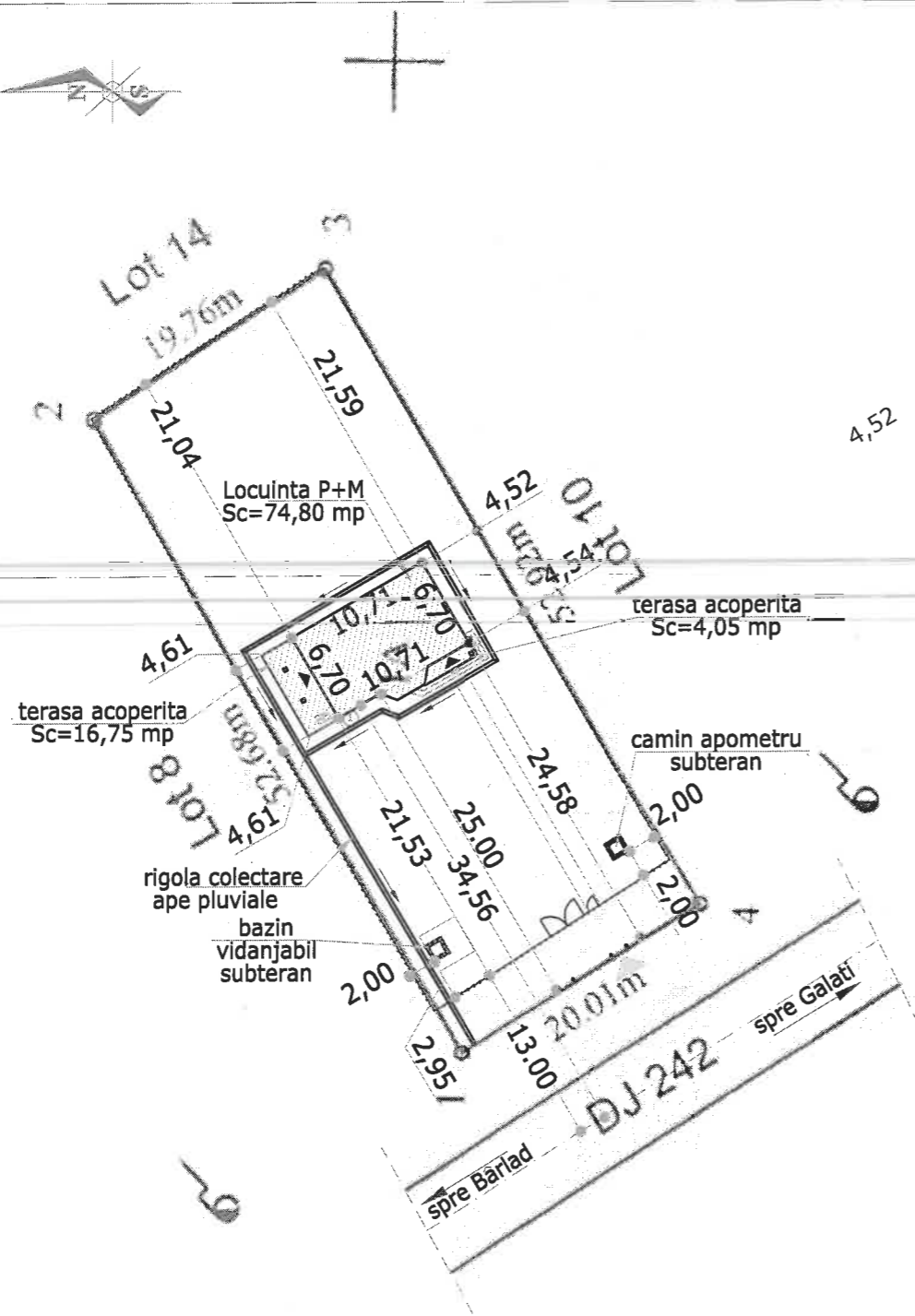

A. Date referitoare la teren		B. Date referitoare la constructii	
Nr. parcela	Categoria de folosinta	Suprafata [mp]	Valoarea de impozitare (lei)
1	A	1049	1049
Total	-	1049	1049
Inventar de coordonate Sistem de proiectie Stereografic 1970		Mentiiuni	
Nr. pt.	E[cm]	N[mm]	D[i.(+1)]
1	706129.21	520343.88	52.68
2	706174.27	520371.18	19.76
3	706185.18	520354.70	52.92
4	706140.06	520327.06	20.01

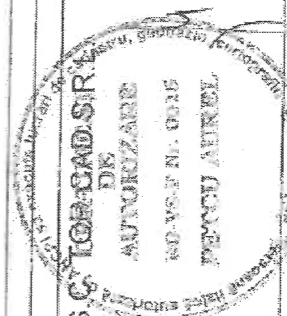

Se confirma suprafata din planșator si introducerea imobilului in baza de date

Parafa
Semnatura si data
Stampila BCPI

27. NOV 2013

Suprafata totala masurata = 1049 mp
Suprafata din acte = 1000 mp

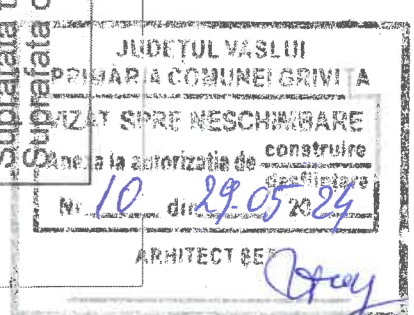

Beneficiar: Munteanu Iulian Doru

Amplasament Locuință P+M cu $Sc_p=74,80$ mp; $Sc_e=75,60$ mp; $Sc_d=150,40$ mp

$h_{streașina} = 3,85$ m
 $h_{coama} = 7,00$ m

Suprafata teren conform acte=1000,00 mp (real masurat = 1049,00 mp)

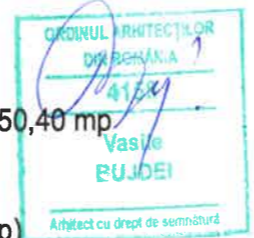

- Nota:
- COTA ±0.00 este cu +45 cm mai sus față de cota terenului amenajat actual (CTA) în punctul 1 din planul de situație, planșa A1.
 - Amplasamentul construcției proiectate se află în zona de seismicitate a cărei valoare de vârf a accelerației terenului pentru proiectare este $ag=0.35g$ și perioada de colț $T_c=1,00s$, conform prevederilor normativului P100-1/2013-cod de proiectare seismică-Partea I.
 - Înălțimea la streașină pentru Locuința P+M este 3,85 m iar înălțimea la coamă este 7,00 m.
 - Construcția se încadrează în clasa de importanță IV și categoria D.

Verificator:			
Verificator/Expert	Nume si prenume	Semnatura	Referat ; data:
Proiectant:	S.C. PLATINIT VASLUI S.R.L.-VASLUI J 37/520/2008		Beneficiar: Munteanu Iulian Doru Construire Locuință P+M și împrejurime teren loc. Grivița, Comuna Grivița, județul Vaslui
Administrator:	Ing. Bîgu Daniel		Nr. Proiect: 13/2015
Specificatie	Nume si prenume	Semnatura	Etapa: D.T.A.C. Constructii
SEF PROIECT	Arh. Bujdei Vasile		Nr Plansa: A1
PROIECTAT	Arh. stagiar Bîgu Alexandra		
DESENAT	Ing. Brasoveanu Ovidiu		
		Scara: 1:500	Denumire planșă: PLAN DE SITUAȚIE
		Data: 10.02.2015	Documentatie realizata cu AUTOCAD LT 2009-pachet 5 licente