

Nr. cadastral	Suprafata masurata	Adresa imobilului
71196	1 538 mp	T 11; P 326/5; sat Grivita, com. Grivita, jud. Vaslui
Cartea funciara nr.:	71196	UAT

**ORDINUL ARHITECTURILOR  
DIN ROMANIA**  
4680  
**Marius Petru SANDU**  
Arhitect cu drept de semnatura

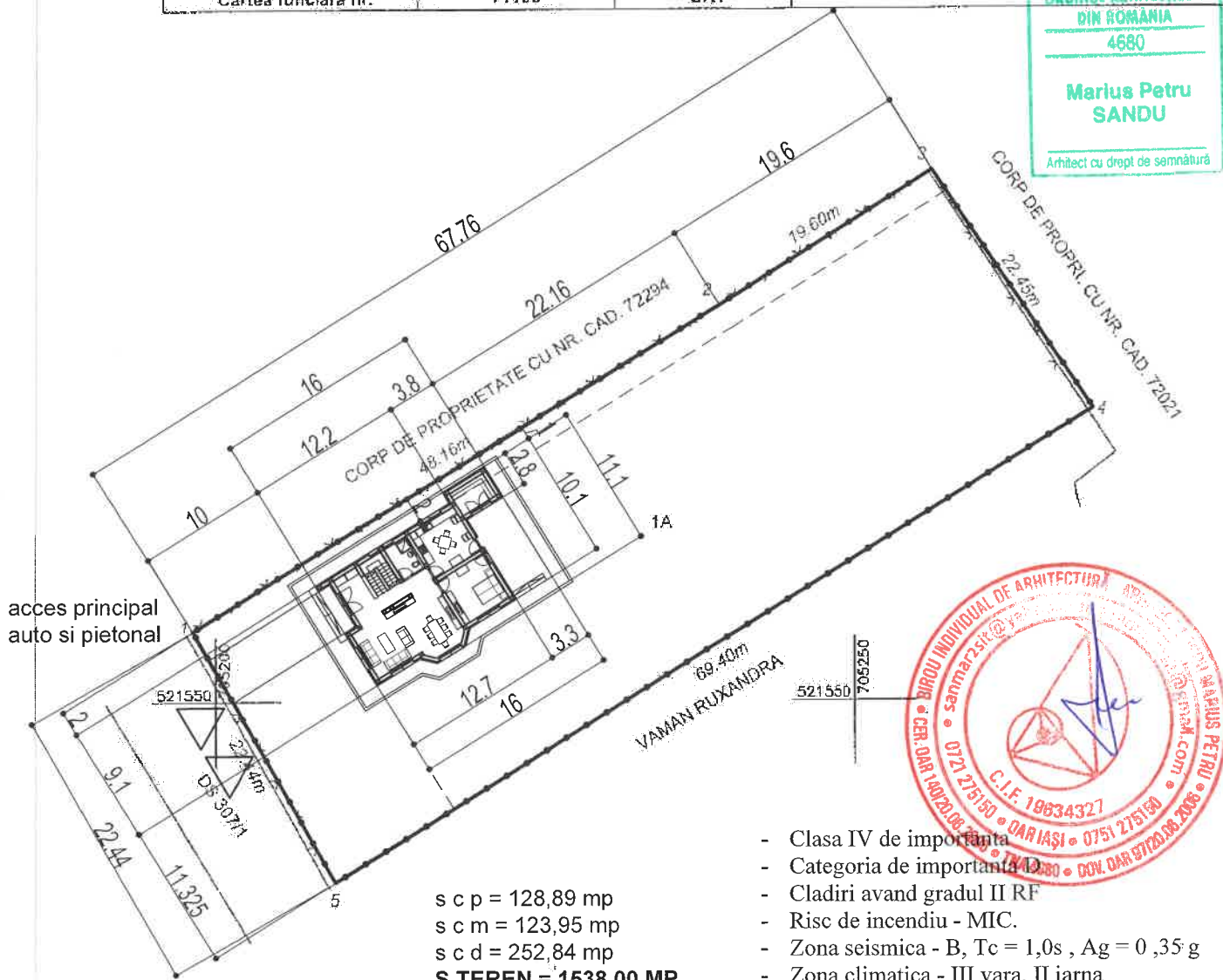

- Clasa IV de importanta
- Categoria de importanta II
- Cladiri avand gradul II RF
- Risc de incendiu - MIC.
- Zona seismica - B, Tc = 1,0s , Ag = 0,35 g
- Zona climatica - III vara, II iarna
- Zona zapada C - s0,k = 2.0 kN/m2
- Zona eoliana B - q0=0,6kPa

s c p = 128,89 mp  
s c m = 123,95 mp  
s c d = 252,84 mp  
**S TEREN = 1538,00 MP**  
**POT = 8,38 %**  
**CUT = 0,1643**

A. Date referitoare la teren				
Nr. parcelă	Categorie de folosinta	Suprafata (mp)	Valoarea de impozitare (lei)	Mentiiuni
1	A	1 538		Imprejmuit partial cu gard din plasa de sarma la N, E, V si la S neimprejmuit.
Total		1 538		

Suprafata totala masurata = 1 538 mp  
Suprafata din act = 1 400 mp

Executant: RIMBOIU LAURENTIU VICENTIU  
RIMBOIU LAURENTIU VICENTIU  
Data: 29.11.2022

Inspector  
Confirm introducerea imobilului in baza de date integrata si atribuirea numarului cadastral Parafa, semnatura si data, stampila BCPI

<b>BIROU INDIVIDUAL DE ARHITECTURA</b>		Faza :	Denumire Proiect : CONSTRUIRE LOCUINTA P+1E	Proiect nr. : smp 1440 / 2022
ARHITECT MARIUS-PETRU SANDU T.N.A. - 4680 - NR. 97 / 20.06.2006 OAR IASI		<b>D.T.A.C.</b>	SAT GRIVITA, COM. GRIVITA, JUD. VASLUI T 11, P 326/5, NC 71 196,	
SEF PROIECT:	arch. M. SANDU	Sc. 1 : 500	Beneficiar : BUDA IONUT - <i>AnaDici</i>	Pl. nr. : <b>A 01</b>
PROIECTAT:	arch. M. SANDU	Data :	Continut Plansa :	
DESENAT:	arch. M. SANDU	DEC 2022	<b>PLAN DE INCADRARE IN ZONA</b>	

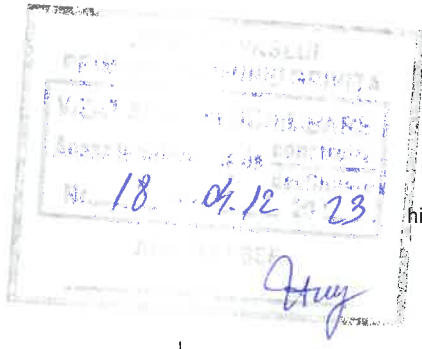

sort de tabla  
pazie scanduri lemn  
tabla plana  
agrafe tabla  
burlan tabla  
jghiab tabla  
accesorii tabla  
tabla profilata

sort de tabla 5 x 100 mm  
tabla ondulata 1000 x 2000 mm  
sipci lemn in contrapanta apei 30 x 50 mm  
sipci lemn in panta apei 30 x 50 mm  
folie anticondens rola  
hidrozolatie bituminoasa unde e cazul 100 x 100 mm  
astereala scanduri lemn 25 x 100 mm  
capriori lemn 100 x 100 mm  
termoizolatie placi de vata minerala bazaltica  
cu bariera de vapori folie de aluminiu  
structura montaj plafon suspendat  
gips carton verde rezistent la umiditate  
vopsitorii de interior superlavabile 2 straturi

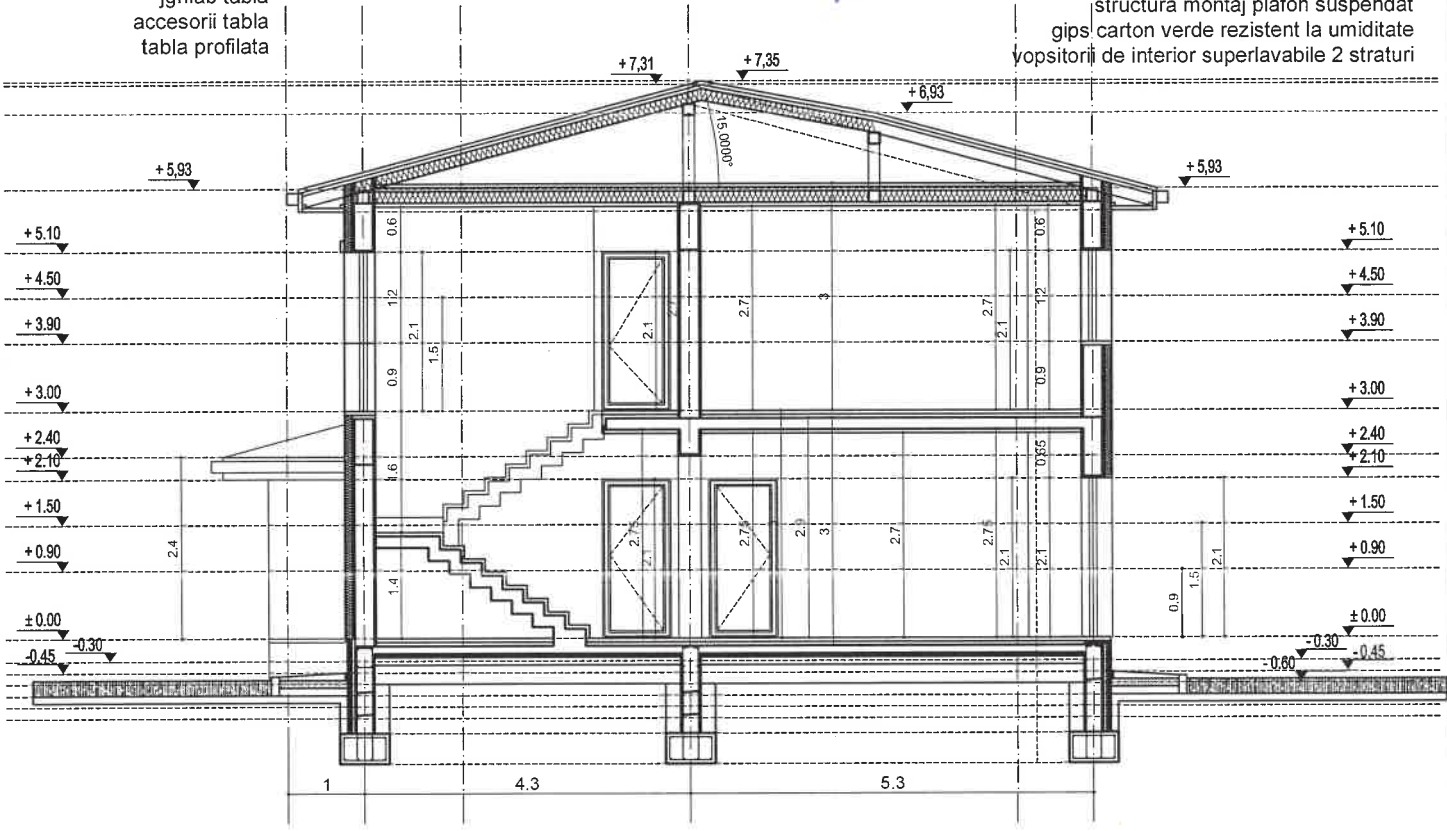

Tencuiala structurata exteriora  
Armare polistiren fibra de sticla  
Rondele PVC prindere polistiren  
Polistiren expandat 10 cm  
Adeziv prindere polistiren expandat  
Zidarie de BCA 25 cm  
Tencuiala interioara 2.5 cm  
Glaf de exterior PVC  
Tamplarie PVC  
Geam termopan **LOW I**  
Glaf de interior lemn

PARDOSEALA-GRESIE (15mm)  
ADEZIV PRINDERE (5mm)  
SAPA NIVELANTA (30mm)  
PLACA BETON SLAB ARMAT (100mm)  
FOLIE POLIETILENA (5mm)  
POLISTIREN EXTRUDAT (50mm)  
STRAT DE RUPERE A CAPILARITATII-PIETRIS  
PAMANT COMPACTAT (150mm)  
PAMANT NATURAL

TROTUAR PROTECTIE PANTA 3% (900mm)  
PLACA BETON SLAB ARMAT(100mm)  
PAT EGALIZARE PIATRA SPARTA(150mm)  
PAMANT COMPACTAT  
PAMANT NATURAL



- Clasa IV de importanta
- Categoria de importanta D
- Cladiri avand gradul II RF
- Risc de incendiu - MIC.
- Zona seismica - B, Tc = 1,0s , Ag = 0,35 g
- Zona climatica - III vara, II iarna
- Zona zapada C - s0,k =2.0 kN/m2
- Zona eoliana B - q0=0,6kPa

s c p = 128,89 mp  
s c m = 123,95 mp  
s c d = 252,84 mp  
**S TEREN = 1538,00 MP**  
**POT = 8,38 %**  
**CUT = 0,1643**

<b>BIROU INDIVIDUAL DE ARHITECTURA</b>		Faza :	Denumire Proiect : <b>CONSTRUIRE LOCUINTA P+ 1E</b>	Proiect nr. :
ARHITECT MARIUS-PETRU SANDU		<b>D.T.A.C.</b>	SAT GRIVITA, COM. GRIVITA, JUD. VASLUI	smp 1440 / 2022
T.N.A. - 4680 - NR. 97 / 20.06.2006 OAR IASI			T 11, P 326/5, NC 71 196,	
SEF PROIECT:	arh. M. SANDU	Sc. 1 : 500	Beneficiar : <b>BUDA IONUT - Aurel</b>	Pl. nr. : <b>A 05</b>
PROIECTAT:	arh. M. SANDU	Data :	Continut Plansa :	
DESENAT:	arh. M. SANDU	DEC 2022	SECTIUNE	



ORDINUL ARHITECTILOR  
DIN ROMANIA  
4680  
**Marius Petru SANDU**  
Arhitect cu drept de semnatura

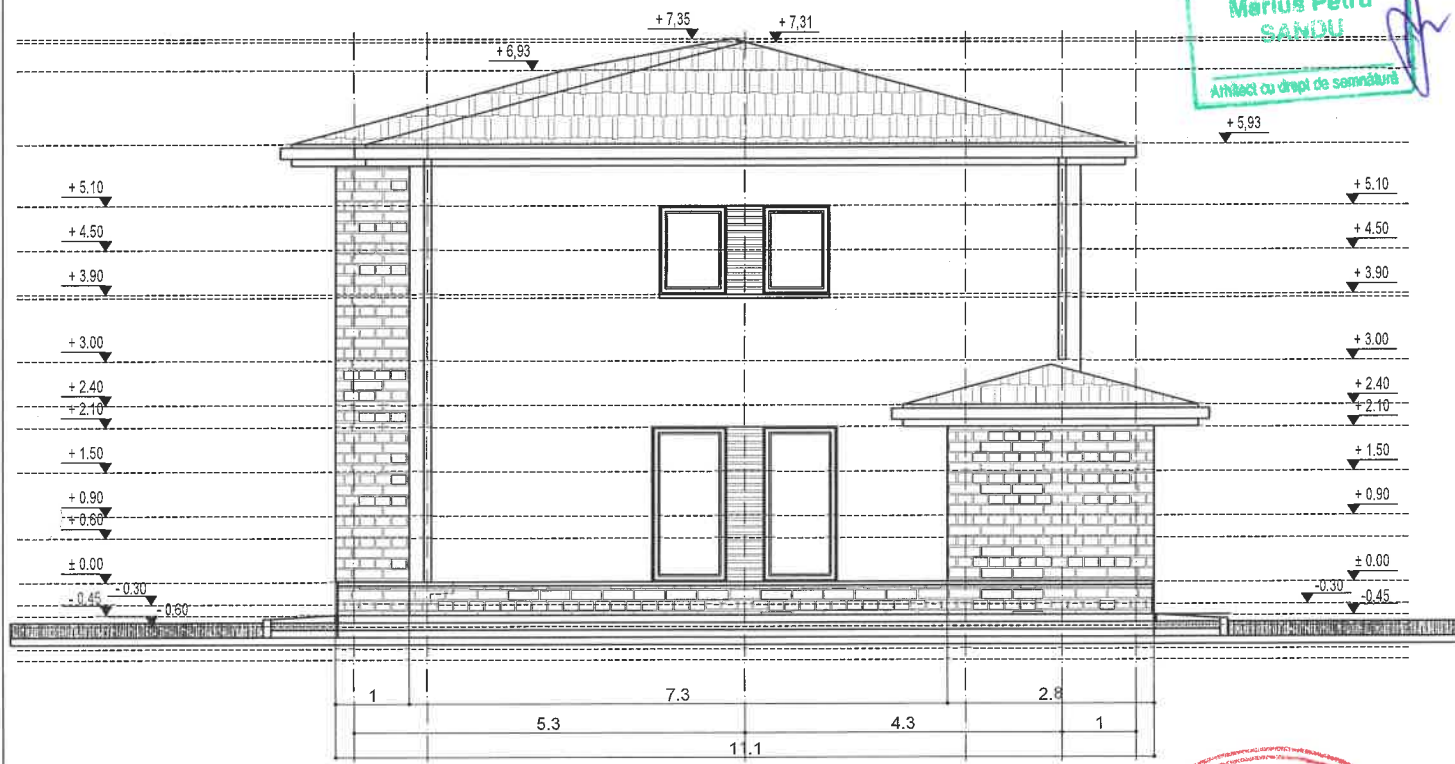

- Clasa IV de importanta
- Categoria de importanta D
- Cladiri avand gradul II RF
- Risc de incendiu - MIC.
- Zona seismica - B, Tc = 1,0s , Ag = 0 ,35 g
- Zona climatica - III vara, II iarna
- Zona zapada C - s0,k =2.0 kN/m2
- Zona eoliana B - q0=0,6kPa

s c p = 128,89 mp  
s c m = 123,95 mp  
s c d = 252,84 mp  
**S TEREN = 1538,00 MP**  
**POT = 8,38 %**  
**CUT = 0,1643**

\* MURARASU V. VASILE \*  
ROMANIA  
MLPAT-DCL  
NR. 553  
INGINIER ARHITECT

BIROU INDIVIDUAL DE ARHITECTURA		Faza :	Denumire Proiect : CONSTRUIRE LOCUINTA P+1E	Proiect nr. :
ARHITECT MARIUS-PETRU SANDU		<b>D.T.A.C.</b>	SAT GRIVITA, COM. GRIVITA, JUD. VASLUI	smp.1640 / 2022
T.N.A. - 4680 - NR. 97 / 20.06.2006 OAR IASI			T 11, P 326/5, NC 71 196,	
SEF PROIECT:	arh. M. SANDU	Sc. 1 : 500	Beneficiar : BUDA IONUT - <b>ANDREI</b>	Pl. nr. :
PROIECTAT:	arh. M. SANDU	Data :	Continut Plansa :	<b>A 06</b>
DESENAT:	arh. M. SANDU	DEC 2022	FATADA PRINCIPALA FATADA SECUNDARA	

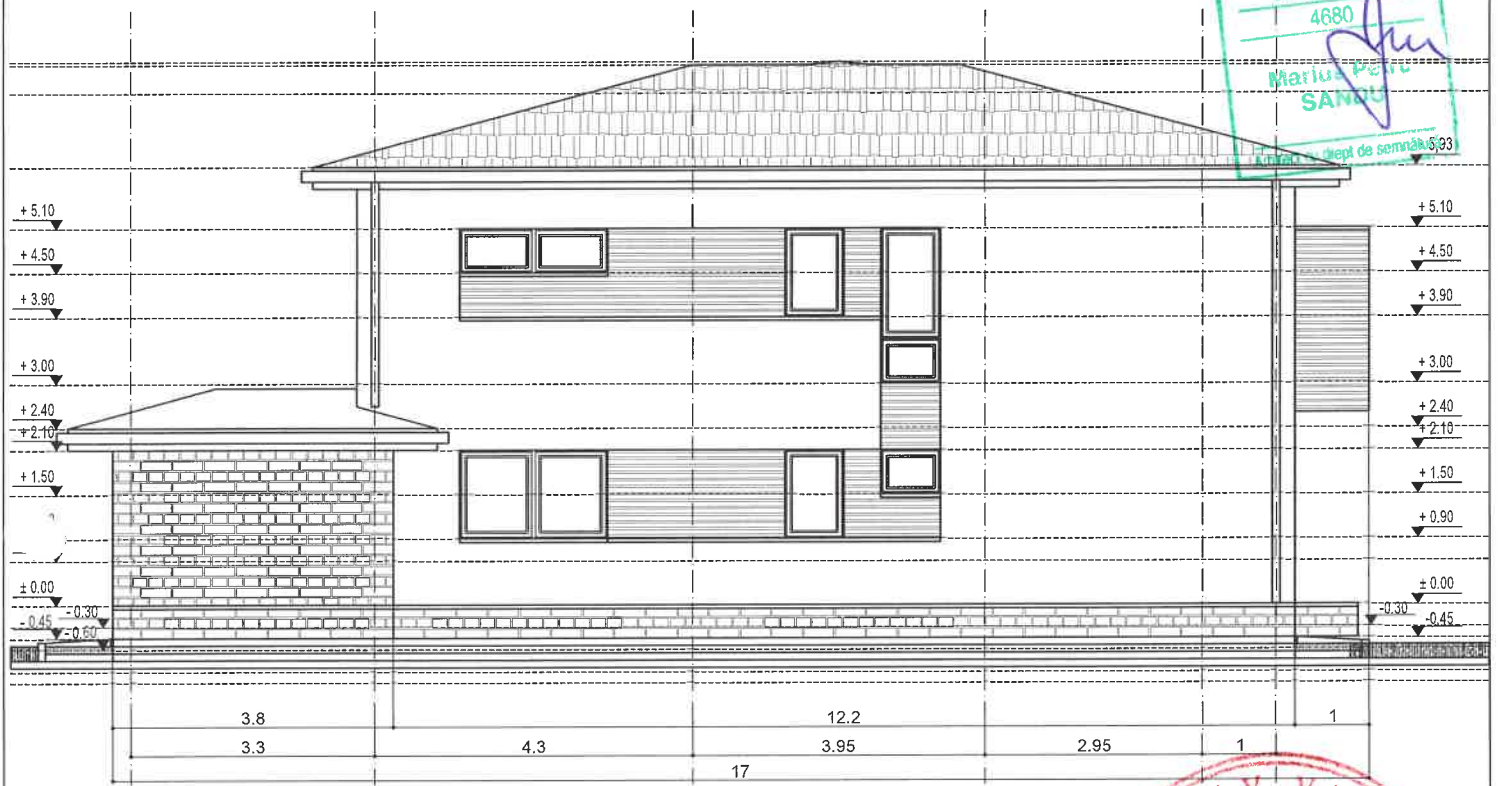
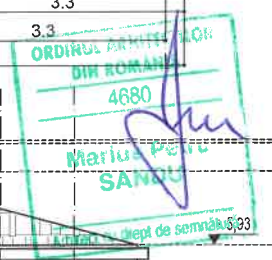
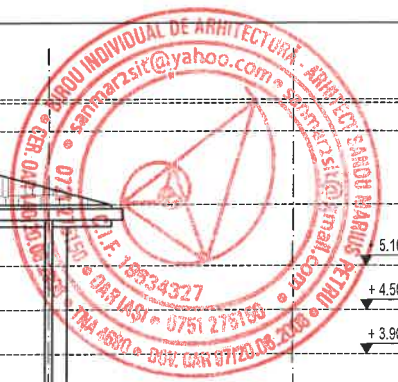

- Clasa IV de importanta
- Categoria de importanta D
- Cladiri avand gradul II RF
- Risc de incendiu - MIC.
- Zona seismica - B, Tc = 1,0s , Ag = 0 ,35 g
- Zona climatica - III vara, II iarna
- Zona zapada C - s<sub>0,k</sub> = 2.0 kN/m<sup>2</sup>
- Zona eoliana B - q<sub>0</sub> = 0,6kPa

s c p = 128,89 mp  
 s c m = 123,95 mp  
 s c d = 252,84 mp  
**S TEREN = 1538,00 MP**  
**POT = 8,38 %**  
**CUT = 0,1643**

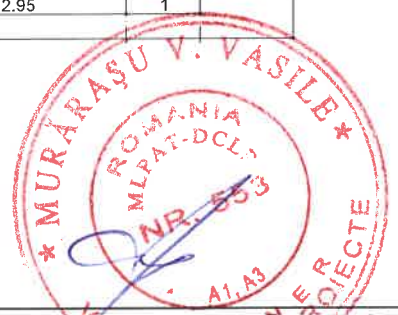

<b>BIROU INDIVIDUAL DE ARHITECTURA</b> ARHITECT MARIUS-PETRU SANDU T.N.A. - 4680 - NR. 97 / 20.06.2006    IASI		Faza : <b>D.T.A.C.</b>	Denumire Proiect : CONSTRUIRE LOCUINTA P+1E SAT GRIVITA, COM. GRIVITA, JUD. VASLUI T 11, P 326/5, NC 71 196,	Proiect nr. : amp 1440 / 2022
SEF PROIECT: arh. M. SANDU		Sc. 1 : 500	Beneficiar : BUDA IONUT	Pl. nr. : <b>A 07</b>
PROIECTAT: arh. M. SANDU		Data : DEC 2022	Continut Plansa : FATADA LATERALA DREAPTA FATADA LATERALA STANGA	
DESENAT: arh. M. SANDU				